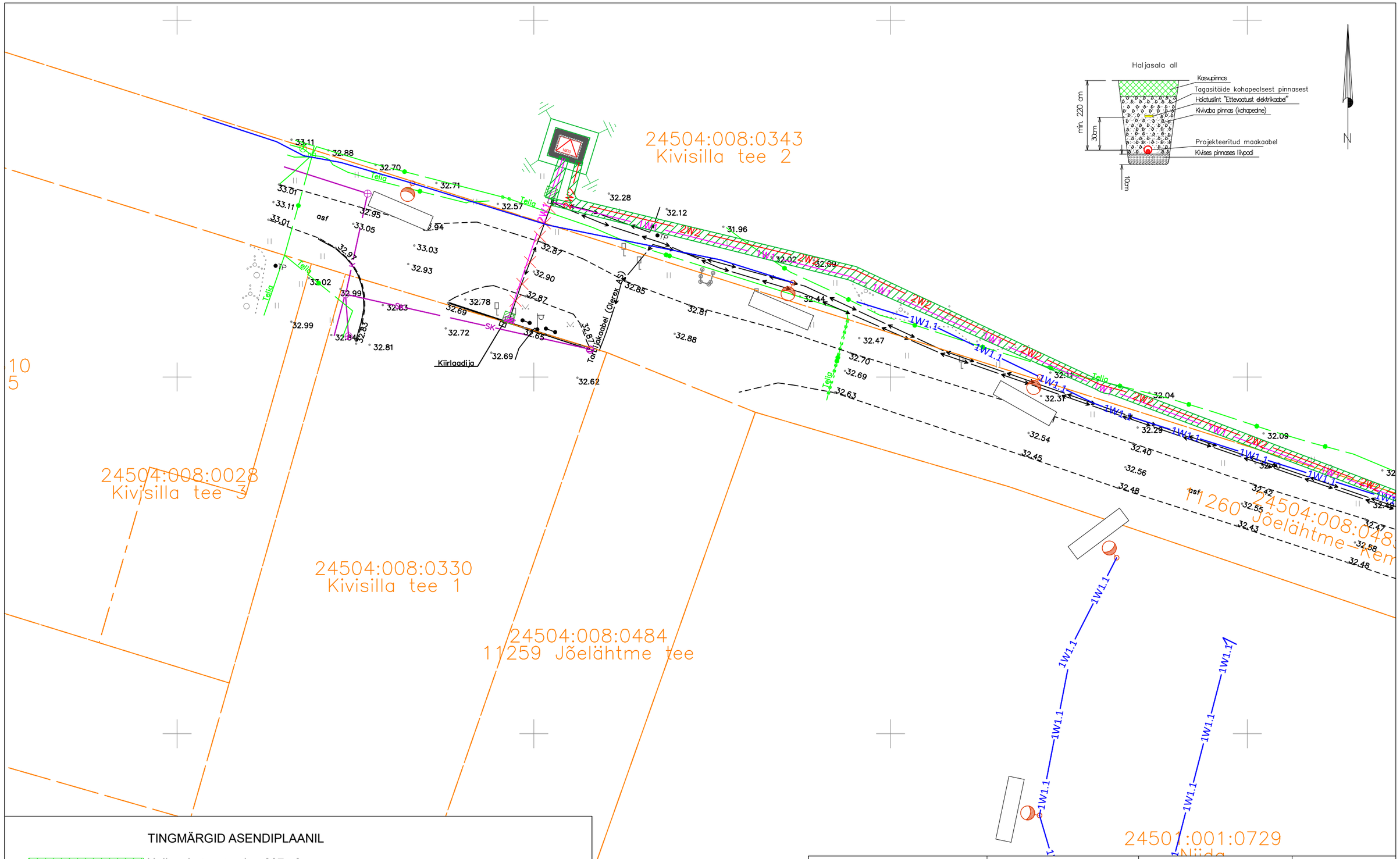

TINGMÄRGID ASENDIPLAANIL

Haljasala taastamine 287m2

MÄRKUSED
1. Kaevise laius sõltub kaevamisviisist ja pinnasest.
2. Tagasitäitmisel panna sügavamale peenem pinnas.
3. Täitmisel pinnas tihendada.
4. Liivapadi on vajalik, kui kaevis rajatakse kruusasesse või kivisesse pinnasess.
5. Toru otsad sulgeda ehitusvahuga.
6. Paigaldatava kaabli paigalduskõrgus ristumistel täpsustada ristuvate kommunikatsioonide eelneva lahtikaevamise abli.
7. Kaevamistööd kommunikatsioonide kaitsetsoonis (2m) teostada käsitsi.
8. Sisestuskaablite montaaziks paigaldatud kaitsetorude otsad sulgeda otsakorgiga.

Tellija: elektrilevi	enersense	Aadress: Mõigu 3, Tallinn 10112 Reg. nr: 11445550	Kuupäev: 07.02.2025 Töö nr: IH24-05
Töö nimetus: Kivisilla tee 1 kaitsme nimivoolu suurendamine Jõelähtme küla, Jõelähtme vald, Harju maakond LC0777		E-mail: Janar.Kubbi@enersense.com Tel nr: +372 56607557	Joon nr: 006 Mõõtkava:1:500
Joonise nimetus: Katete taastamine		Projekteeris: Janar Kubbi Kontrollis: Veiko Natus	